

Name: KRZYSZTOF CHABIERA

ID: 57052806894

Data ur 28.05.1957

Wiek: 65

Data badan 24.06.2022

Płeć: Mężczyzna

Oko: Obuczne

Comments:



R 24.06.2022 13:19:48 QI: 10
3D 6x6 mm

DISC | DWOJE OCZU

QI: 8 24.06.2022 13:20:12
3D 6x6 mm

L

Odchylenie NFL od no

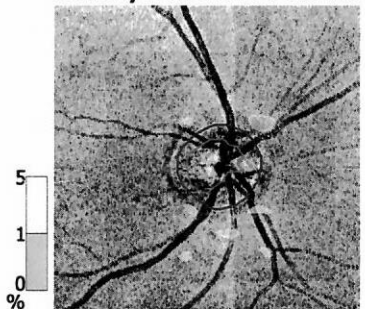

Grubość RNFL

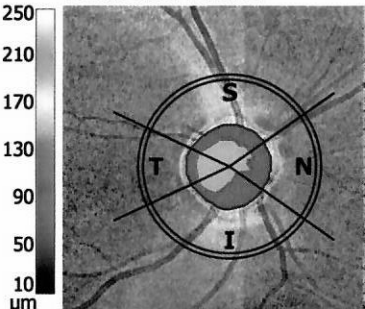

Parametry tarczy	Prawe	Lewe	Norma
Powierz. tarczy [mm ²]	2,08	2,00	
Powierz. rąbka [mm ²]	1,29	1,62	1,05 - 2,04
Powierz. zagłębienia [mm ²]	0,79	0,39	0,00 - 0,90
Objęt. rąbka [mm ³]	0,14	0,24	0,15 - 0,55
Objęt. zagłębienia [mm ³]	0,08	0,05	0,00 - 0,23
Sr. głęb. zagłębienia [mm]	0,11	0,13	0,00 - 0,29
Maks. głęb. zagłębienia [mm]	0,26	0,26	0,00 - 0,59
C/D powierzchnia	0,38	0,19	0,00 - 0,43
C/D pionowo	0,64	0,48	
C/D poziomo	0,70	0,52	
Zagłębienie V/H	0,94	0,85	
R/D minimum	0,08	0,10	
Brak rąbka [°]	-	-	
DDLS	5	4	

Grubość RNFL

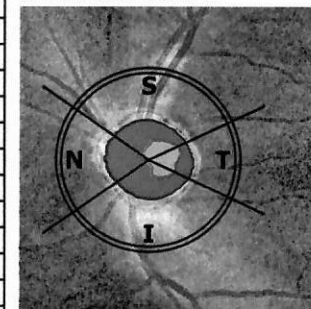

Odchylenie NFL od no

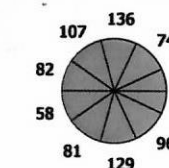
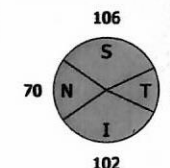
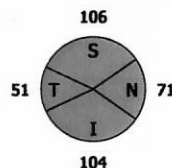
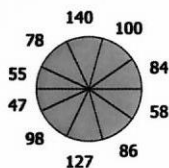
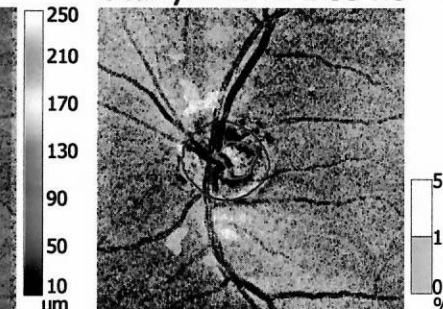

Średnica pierścienia 3,40 mm

Grubość pierścienia 0,10 mm

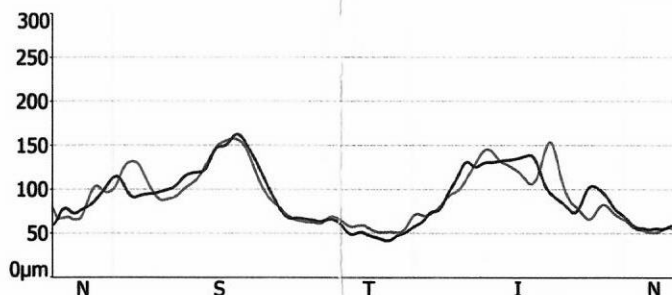
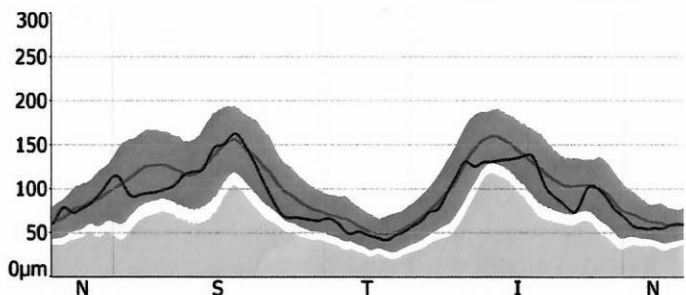

Średnica pierścienia 3,40 mm

Grubość pierścienia 0,10 mm

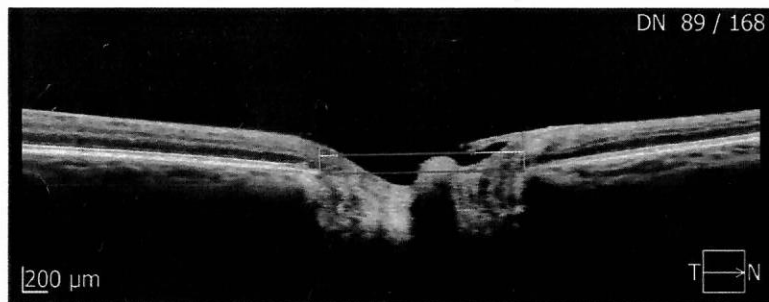
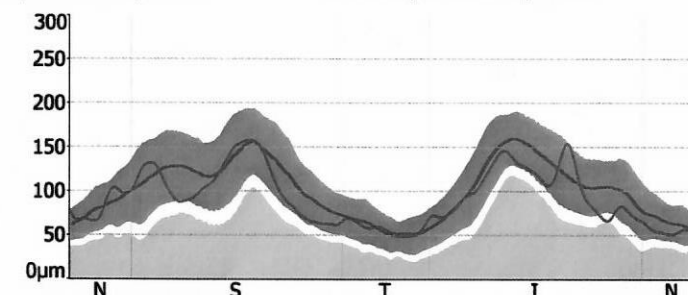

Parametry RNFL	Prawe	Lewe
Średnia NSTIN [μm]	91	91
Odchylenie standardowe [μm]	31	31
Symetria między oczami	0,89	

